



# MATESİS MEKANİK MÜHENDİSLİK

---

## Şirket Tanıtım Dosyası

[www.matesismuhendislik.com](http://www.matesismuhendislik.com)  
[info@matesismuhendislik.com](mailto:info@matesismuhendislik.com)  
+90 232 999 98 55

TOBB





**MATESIS**  
MEKANİK MÜHENDİSLİK



# İçindekiler

- Mühendislik Grubu Genel Bakış
- Şirket İstatistik Verileri
- Organizasyon Şeması
- Teknik Personel Listesi
- Öne Çıkan Projeler
- Öne Çıkan Endüstriyel Projeler
- Öne Çıkan Konut Projeleri
- Öne Çıkan Diğer Projeler
- Finansal Değerlendirme
- İş Ortaklarımız ve Projelerimiz
- Kalite Politikalarımız
- Sürdürülebilirlik
- Üye Olduğumuz Kurum ve Kuruluşlar
- ISKAV Sektör Etik İlkeleri Beyanımız
- TOBB Ödülleri
- İş Bitirme Belgeleri
- Matesis Mühendislik Ailesi

info@matesismuhendislik.com

+90 232 999 98 55



**MATESİS**  
MEKANİK MÜHENDİSLİK



Ticaret Unvanı	Matesis Mühendislik Müşavirlik Proje Danışmanlığı İnşaat Taahhüt ve Tic. A.Ş.
Kuruluş Tarihi	2016
Sermaye	5.000.000,00 TL
Faaliyet Alanı	Matesis Mühendislik endüstriyel tesis hastane, çok amaçlı yapı, AVM vb., uzmanlık gerektiren büyük ölçekli ve kompleks yapıların mekanik tesisat sistemlerini projelendirir, uygular, anahtar teslim olarak devreye alır.

**%50**  
İRFAN İNANÇ YILDIZ

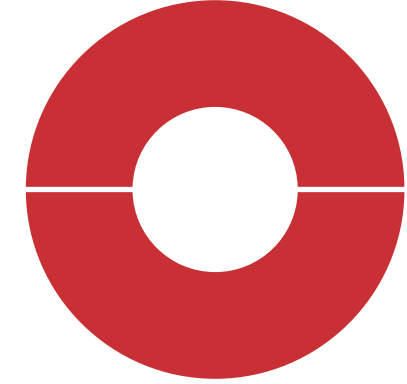

**%50**  
SELİM KAYAN

## SON 8 YILDA TAMAMLANAN PROJE SAYISI

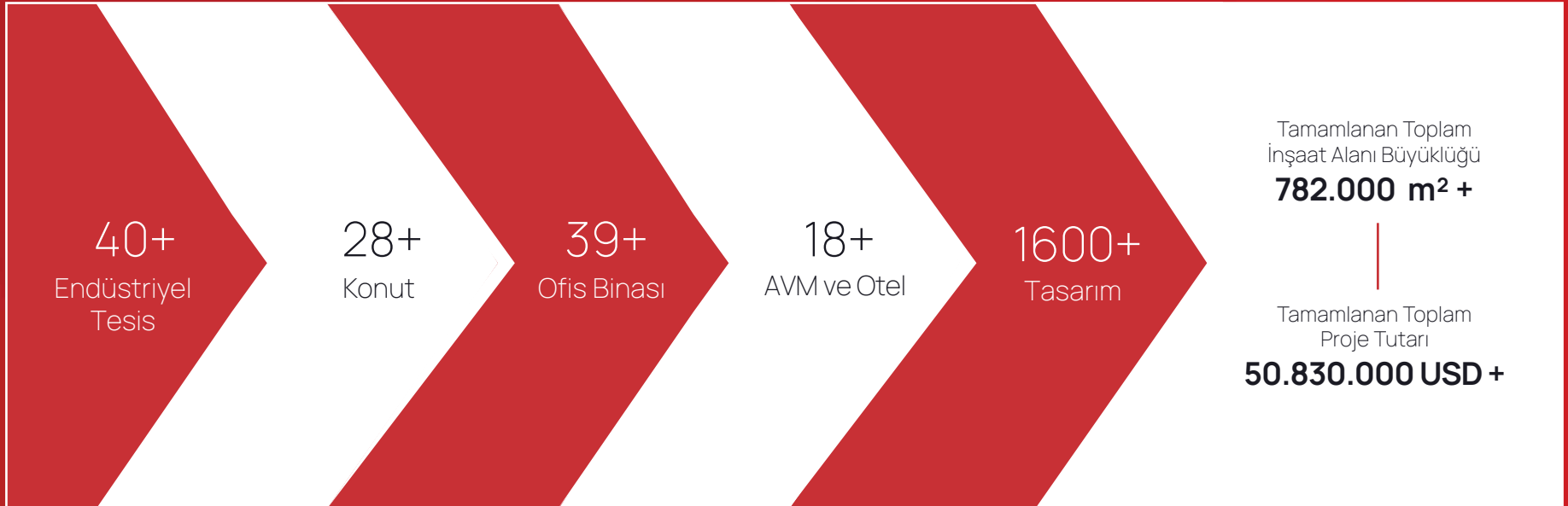



**MATESİS**  
MEKANİK MÜHENDİSLİK



**2016**

Kuruluş

**840+**

Alt Yükleniciler Dahil  
Personel  
Organizasyonu

**4m USD+**

Teminat Kapasitesi

**24+**

Mühendis

**14+**

Müşavirlik Hizmeti

**88+**

Personel

**125+**

Tamamlanan  
Proje

**350m<sup>2</sup>+**

Teknik Ofis Alanı

**63+**

Alt Yüklenici  
Firma

**16+**

Aynı Anda Devam  
Eden Proje

**2500m<sup>2</sup>+**

Depolama Alanı

**148+**

Hizmet Verilen  
Ulusal Firma

**6+**

Üye Olunan  
Kuruluş

**17+**

Hizmet Verilen  
Uluslararası  
Firma

**12+**

Gerçekleştirilen Sosyal  
Sorumluluk Projesi

**4+**

Yerel ve Ulusal  
Ödül

**TÜRKİYENİN  
EN HIZLI  
BÜYÜYEN  
16. FİRMASI**

**%100 YERLİ  
SERMAYE**

**%150+**

Yıllık Büyüme  
Oranı

**İZMİR'İN  
EN HIZLI  
BÜYÜYEN  
2. FİRMASI**

Matesis Mühendislik  
**Genel Bakış**



**MATESİS**  
MEKANİK MÜHENDİSLİK

# ŞİRKET İSTATİSTİKİ VERİLERİ

## Yaş Skalalarına Göre Kırılım

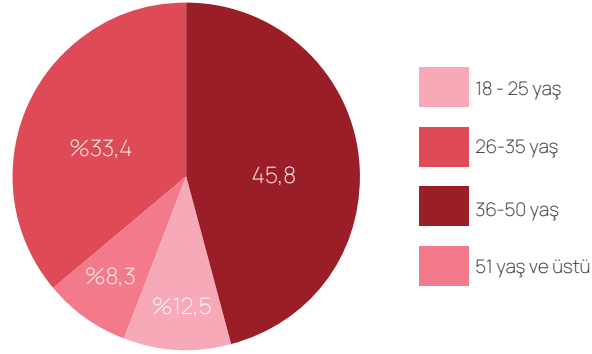

## Kıdeme Göre Kırılım

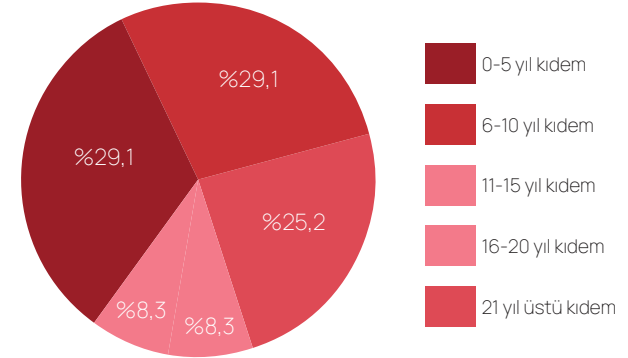

## Cinsiyet Göre Kırılım

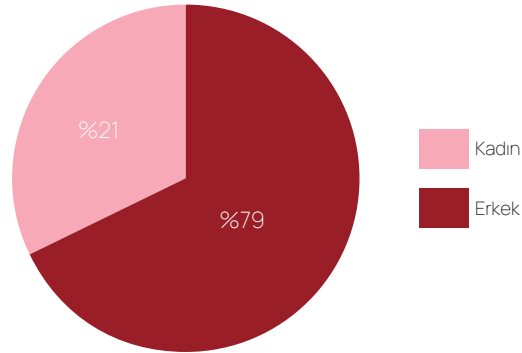

## Eğitime Göre Kırılım

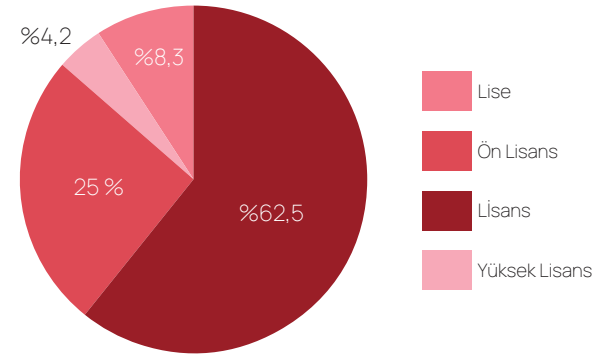





MATESİS  
MEKANİK MÜHENDİSLİK

TOBB



# ORGANİZASYON ŞEMASI

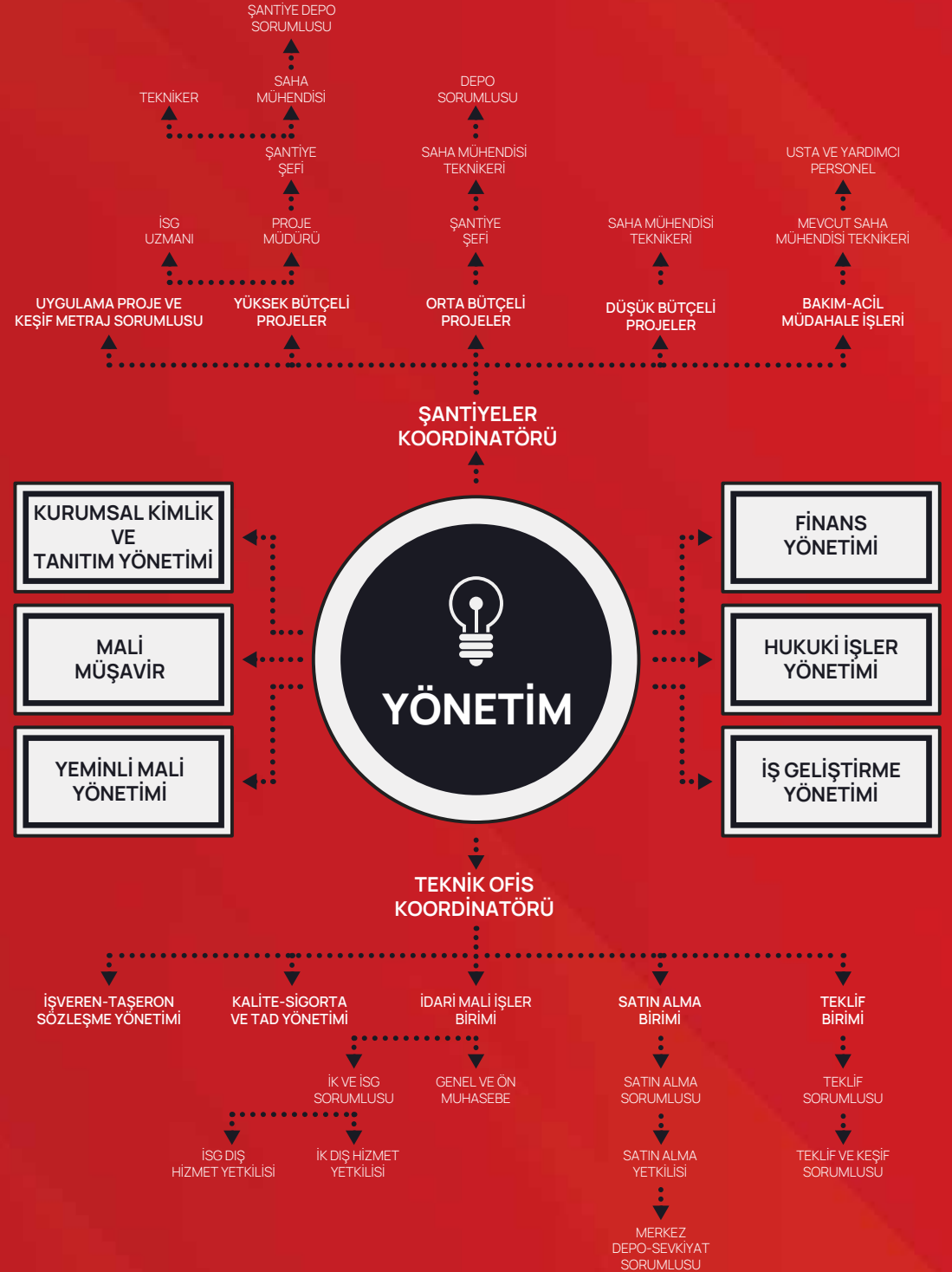



**MATESİS**  
MEKANİK MÜHENDİSLİK

**TOBB**



# TEKNİK PERSONEL LİSTESİ

ADI SOYADI	GÖREVİ	İŞ TECRÜBESİ
İRFAN İNANÇ YILDIZ	KURUCU ORTAK	13 YIL
SELİM KAYAN	KURUCU ORTAK	9 YIL
MUSTAFA EVSEN	PROJELER YÖNETİCİSİ	9 YIL
SERKAN ŞAHİNER	ŞANTİYELER KOORDİNATÖRÜ	26 YIL
CANER OKAN	SATINALMA YÖNETİCİSİ	7 YIL
ZEHRA BEYZA BAÇKIR	TEKLİF YÖNETİCİSİ	24 YIL
BİROL KOCAMAN	ŞANTIYE ŞEFİ	36 YIL
İBRAHİM ÖZTAŞ	ŞANTIYE ŞEFİ	21 YIL
EMRAH ASLANTAŞ	ŞANTIYE ŞEFİ	17 YIL
SERDAR CAN	ŞANTIYE ŞEFİ	4 YIL
MEHMET KESGİN	ŞANTIYE ŞEFİ	4 YIL
İHSAN TUNA	ŞANTIYE ŞEFİ	5 YIL
CAN OKAN	ŞANTIYE ŞEFİ	3 YIL
MUSA KAYAN	TEKLİF MÜHENDİSİ	9 YIL
FAHRETTİN ÇIRALI	PROJE MÜHENDİSİ	8 YIL
ANIL GÜLER	PROJE MÜHENDİSİ	4 YIL
ŞÜKRAN PARLAK	PROJE MÜHENDİSİ	15 YIL
TURGAY CEYHAN	PROJE MÜHENDİSİ	15 YIL
TUFAN GÜLCAN	PROJE MÜHENDİSİ	15 YIL
PELİN UĞUR	PROJE MÜHENDİSİ	8 YIL
MERT GÖÇMÜŞ	PROJE MÜHENDİSİ	2 YIL
EFSUN YILDIZ	İDARİ VE MALİ İŞLER	8 YIL
HATİCE ERKİLİÇ	İDARİ GÖREVLİ	15 YIL



**MATESİS**  
MEKANİK MÜHENDİSLİK



Proje Adı:  
**CS WIND**

Proje Tipi:  
**ENDÜSTRİYEL**

İnşaat Alanı:  
**30000**

İşveren:  
**TE  
MÜHENDİSLİK**

Lokasyon:  
**İZMİR/ALIAĞA**

Proje Tarihi:  
**2022**







**MATESİS**  
MEKANİK MÜHENDİSLİK

Proje Adı:  
**BAREKS  
POLİETİLEN  
FABRİKASI**

Proje Tipi:  
**ENDÜSTRİYEL**

İnşaat Alanı:  
**15000**

İşveren:  
**BAREKS POLİETİLEN**

Lokasyon:  
**İZMİR/İZBAŞ**

Proje Tarihi:  
**2020**

TOBB





**MATESİS**  
MEKANİK MÜHENDİSLİK

TOBB



Proje Adı:  
**ELDOR  
ELECTRONICS  
ÜRETİM  
TESİSİ**

Proje Tipi:  
**ENDÜSTRİYEL**

İnşaat Alanı:  
**40000**

İşveren:  
**ELDOR  
ELECTRONICS**

Lokasyon:  
**İZMİR/ESBAŞ**

Proje Tarihi:  
**2020**







**MATESİS**  
MEKANİK MÜHENDİSLİK



Proje Adı:  
**HAMAX  
EUROPE  
ÜRETİM  
TESİSİ**

Proje Tipi:  
**ENDÜSTRİYEL**

İnşaat Alanı:  
**10000**

İşveren:  
**MİRAY İNŞAAT**

Lokasyon:  
**İZMİR/BOSBİ**

Proje Tarihi:  
**2023**





**MATESİS**  
MEKANİK MÜHENDİSLİK

TOBB



Proje Adı:  
**CESUR  
AMBALAJ  
ÜRETİM  
TESİSİ**

Proje Tipi:  
**ENDÜSTRİYEL**

İnşaat Alanı:  
**15000**

İşveren:  
**TE MÜHENDİSLİK**

Lokasyon:  
**BİLECİK**

Proje Tarihi:  
**2022**







**MATESİS**  
MEKANİK MÜHENDİSLİK

TOBB



Proje Adı:  
**GRANİT  
EV GEREÇLERİ  
FABRİKASI**

Proje Tipi:  
**ENDÜSTRİYEL**

İnşaat Alanı:  
**15000**

İşveren:  
**GRANİT  
EV GEREÇLERİ**

Lokasyon:  
**İZMİR/İPOSB**

Proje Tarihi:  
**2023**







**MATESİS**  
MEKANİK MÜHENDİSLİK

TOBB



Proje Adı:  
**VES SOLAR  
POWER  
ÜRETİM  
TESİSİ**

Proje Tipi:  
**ENDÜSTRİYEL**

İnşaat Alanı:  
**7000**

İşveren:  
**VES SOLAR ENERJİ**

Lokasyon:  
**İZMİR/İPOSB**

Proje Tarihi:  
**2023**





**MATESİS**  
MEKANİK MÜHENDİSLİK

TOBB



Proje Adı:  
**COLOR PRİSMA  
ÜRETİM  
TESİSİ**

Proje Tipi:  
**ENDÜSTRİYEL**

İnşaat Alanı:  
**8500**

İşveren:  
**KİBTAŞ  
MÜHENDİSLİK**

Lokasyon:  
**İZMİR/BOSBİ**

Proje Tarihi:  
**2023**





**MATESİS**  
MEKANİK MÜHENDİSLİK

TOBB



Proje Adı:  
**SİNTAN KİMYA  
ÜRETİM TESİSİ  
VE İDARI BİNA**

Proje Tipi:  
**KARMA**

İnşaat Alanı:  
**7500**

İşveren:  
**SİNTAN KİMYA**

Lokasyon:  
**İZMİR/İZBAŞ**

Proje Tarihi:  
**2021**







**MATESİS**  
MEKANİK MÜHENDİSLİK

TOBB



Proje Adı:  
**JANOSCHKA  
BASKI  
SİLİNDİRLERİ  
FABRİKASI**

Proje Tipi:  
**ENDÜSTRİYEL**

İnşaat Alanı:  
**7500**

İşveren:  
**JANOSCHKA  
AEGEAN SİLİNDİR**

Lokasyon:  
**İZMİR/ESBAŞ**

Proje Tarihi:  
**2020**





**MATESİS**  
MEKANİK MÜHENDİSLİK



Proje Adı:  
**TAVUK  
DÜNYASI  
ÜRETİM TESİSİ**

Proje Tipi:  
**ENDÜSTRİYEL**

İnşaat Alanı:  
**5000**

İşveren:  
**TE MÜHENDİSLİK**

Lokasyon:  
**ANKARA**

Proje Tarihi:  
**2020**







**MATESİS**  
MEKANİK MÜHENDİSLİK

TOBB



Proje Adı:  
**DEMİSAŞ  
DÖKÜM  
BİLECİK**

Proje Tipi:  
**ENDÜSTRİYEL**

İnşaat Alanı:  
**5000**

İşveren:  
**TE MÜHENDİSLİK**

Lokasyon:  
**BİLECİK**

Proje Tarihi:  
**2022**





**MATESİS**  
MEKANİK MÜHENDİSLİK



Proje Adı:  
**KAYA DEPO**

Proje Tipi:  
**ENDÜSTRİYEL**

İnşaat Alanı:  
**4000**

İşveren:  
**TE MÜHENDİSLİK**

Lokasyon:  
**İZMİR/MENDERES**

Proje Tarihi:  
**2023**







**MATESİS**  
MEKANİK MÜHENDİSLİK

TOBB



Proje Adı:  
**BASBAŞ  
İDARİ BİNA**

Proje Tipi:  
**İDARİ BİNA**

İnşaat Alanı:  
**1500**

İşveren:  
**TANYER YAPI**

Lokasyon:  
**İZMİR/BERGAMA**

Proje Tarihi:  
**2023**





**MATESİS**  
MEKANİK MÜHENDİSLİK



Proje Adı:  
**AKZO NOBEL**

Proje Tipi:  
**ENDÜSTRİYEL**

İnşaat Alanı:  
**15000**

İşveren:  
**TE MÜHENDİSLİK**

Lokasyon:  
**İZMİR/ESBAŞ**

Proje Tarihi:  
**2020**







**MATESİS**  
MEKANİK MÜHENDİSLİK

TOBB



Proje Adı:  
**SWISS  
RESIDENCE**

Proje Tipi:  
**KONUT**

İnşaat Alanı:  
**15000**

İşveren:  
**MİRAY İNŞAAT**

Lokasyon:  
**İZMİR/ÇEŞME**

Proje Tarihi:  
**2022**







**MATESİS**  
MEKANİK MÜHENDİSLİK



Proje Adı:  
**RADISSON BLU  
HOTEL**

Proje Tipi:  
**OTEL**

İnşaat Alanı:  
**25000**

İşveren:  
**BRK KRGZ İNŞAAT**

Lokasyon:  
**İZMİR/BORNOVA**

Proje Tarihi:  
**2023**





**MATESİS**  
MEKANİK MÜHENDİSLİK

TOBB



Proje Adı:  
**ÇETAŞ  
İZMİR**

Proje Tipi:  
**KARMA**

İnşaat Alanı:  
**25000**

İşveren:  
**ÇETAŞ**

Lokasyon:  
**İZMİR**

Proje Tarihi:  
**2020**







**MATESİS**  
MEKANİK MÜHENDİSLİK



Proje Adı:  
**BAMBOO AVM**

Proje Tipi:  
**AVM**

İnşaat Alanı:  
**15000**

İşveren:  
**KARAKAŞLAR GRUP**

Lokasyon:  
**İZMİR/URLA**

Proje Tarihi:  
**2018**







**MATESİS**  
MEKANİK MÜHENDİSLİK

TOBB



Proje Adı:  
**LA ŞARAPÇILIK  
İDARİ BİNA**

Proje Tipi:  
**İDARİ BİNA**

İnşaat Alanı:  
**1500**

İşveren:  
**İNKA İNŞAAT**

Lokasyon:  
**İZMİR/TORBALI**

Proje Tarihi:  
**2023**





**MATESİS**  
MEKANİK MÜHENDİSLİK

TOBB



Proje Adı:  
**ALAÇATI  
MODERN  
SANAT  
MERKEZİ**

Proje Tipi:  
**KÜLTÜR MERKEZİ**

İnşaat Alanı:  
**2500**

İşveren:  
**İNKA İNŞAAT**

Lokasyon:  
**İZMİR/URLA**

Proje Tarihi:  
**2023**







**MATESİS**  
MEKANİK MÜHENDİSLİK

TOBB



Proje Adı:  
**MONTIANO  
RESTAURANT**

Proje Tipi:  
**RESTAURANT**

İnşaat Alanı:  
**350**

İşveren:  
**MON REVE**

Lokasyon:  
**İZMİR/KONAK**

Proje Tarihi:  
**2023**





**MATESİS**  
MEKANİK MÜHENDİSLİK

TOBB



Proje Adı:  
**MESA URLA  
KEKLİKTEPE**

Proje Tipi:  
**KONUT**

İnşaat Alanı:  
**28000**

İşveren:  
**MESA**

Lokasyon:  
**İZMİR/URLA**

Proje Tarihi:  
**2022**





# Matesis Mühendislik A.Ş.

## Öne Çıkan Endüstriyel Tesis Projelerimiz

Proje	Proje Yeri	Alanı m <sup>2</sup>
CS WIND ALOSBI ÜRETİM TESİSİ	ALIAĞA OSB	30000
ELDOR ELECTRONICS EHV ÜRETİM TESİSİ	ESBAŞ	40000
AKZO NOBEL DEPO	ESBAŞ	15000
TAVUK DÜNYASI ÜRETİM TESİSİ	ANKARA	5000
JANOSCHKA BASKI SİLİNDİRLERİ ÜRETİM TESİSİ	ESBAŞ	7500
BAREKS POLİETİLEN ÜRETİM TESİSİ	İZBAŞ	15000
FERRERO GIDA ÜRETİM TESİSİ	MANİSA	1500
DEMİSAŞ DÖKÜM ÜRETİM TESİSİ	BİLECİK	5000
GRANİT METAL EV GEREÇLERİ ÜRETİM TESİSİ	TORBALI	15000
CESUR AMBALAJ ÜRETİM TESİSİ	BİLECİK	15000
BAKCYCLE ÜRETİM TESİSİ	ALIAĞA OSB	12000
VES SOLAR POWER ÜRETİM TESİSİ	TORBALI PANCAR OSB	6500





# Matesis Mühendislik A.Ş. Öne Çıkan Konut Projelerimiz

Proje	Proje Yeri	Alanı m <sup>2</sup>
MESA KEKLİKTEPE EVLERİ	URLA	28000
SWISS RESIDENCE	ÇEŞME	15000
MİRAY DERYA EVLERİ	GÜZELBAHÇE	1800
MAR MONTE ALAÇATI	ÇEŞME	5000
LIVIUM ÇEŞME	ÇEŞME	5000
ZEYTİNLİBAĞ EVLERİ	URLA	10000
ARYA SUITE	BAYRAKLI	8000
TEOS VITA	SEFERİHİSAR	21000
LILYUM PARK	SEFERİHİSAR	5500





**MATESİS**  
MEKANİK MÜHENDİSLİK

TOBB



# Matesis Mühendislik A.Ş.

## Öne Çıkan Diğer Projelerimiz

Proje	Proje Yeri	Alanı m <sup>2</sup>
ARKAS FORD KARŞIYAKA SERVİS BİNASI	KARŞIYAKA	7000
ÇEŞME LUCIEN ARKAS SANAT MERKEZİ	ÇEŞME	2500
LA ŞARAPÇILIK İDARİ BİNA	TORBALI	1750
ÇETAŞ BORNOVA SERVİS BİNASI	BORNOVA	17000
BAMBOO AVM	URLA	25500
HAPAG LLOYD OFİS PROJESİ	KONAK	3750
STARBUCKS BİNASI	ÇEŞME	1000
MONTIANO CAFE	KONAK	650
BASBAŞ İDARİ BİNA	BERGAMA	2500
TÜRK TRAKTÖR SERVİS BİNASI	NEVŞEHİR	5000
SİNTAN KİMYA İDARİ BİNA	İZBAŞ	5000





**MATESİS**  
MEKANİK MÜHENDİSLİK

**TOBB**



## Net Satışlar Genel Sıralaması

### TÜRKİYE SIRALAMASI 251 / 1305

İşletme, net satışlara göre, Türkiye genelinde söktöründe yer alan 1.305 işletme içinde 251. sıradadır.

### TR EGE SIRALAMASI 27 / 126

İşletme net satışlara göre TR3 - EGE bölgesinde sektöründe yer alan 126 işletme içinde 27. sıradadır.

## Çalışan Prim Gün Sayısı

### TÜRKİYE SIRALAMASI 72 / 1.211

İşletme, çalışan prim gün sayısına göre türkiye genelinde sektöründe yer alan 1.211 işletme içinde 72. sıradadır.

### TR EGE SIRALAMASI 10 / 125

İşletme, çalışan prim gün sayısına TR3 - EGE bölgesinde sektöründe yer alan 125 işletme içinde 10.sıradadır.

## Aktif Büyüklük Genel Sıralaması

### TÜRKİYE SIRALAMASI 149 / 1.353

İşletme, aktif büyüklüğüne göre türkiye genelinde sektöründe yer alan 1.353 işletme içinde 149. sıradadır.

### TR EGE SIRALAMASI 16 / 131

İşletme, aktif büyüklüğüne göre TR3 - EGE bölgesinde sektöründ yer alan 131 işletme içinde 16.sıradadır.





MATESİS  
MEKANİK MÜHENDİSLİK

# İş Ortaklarımız ve Projelerimiz

TOBB



İNKA  
İNŞAAT

ELDOR<sup>®</sup>  
CORPORATION

ARKAS

İZKA  
İNŞAAT

GRANIT<sup>®</sup>

BAKIOĞLU  
HOLDING

ATES WIND  
POWER

KİBTAŞ

CIVATA SANAYİ

mesa  
1969

BOSS  
HUGO BOSS

Janoschka

MİRAY  
İNŞAAT A.Ş.

TE  
TECHNICAL  
ENGINEERING

AkzoNobel

VES<sup>PV</sup>

Çetaş  
Türkiye'nin  
Otomotiv  
Perakendecisi

Karakaşlar  
Group

Tavuk  
F Dünyası

Tanyer

# Kalite, Çevre ve İş Sağlığı Güvenliği Politikalarımız

## Kalite Politikamız

ISO 9001: 2015  
Kalite Yönetim Sistemi



## Çevre Politikamız

ISO 14001:2015  
Çevre Yönetim Sistemi



## İSG Politikamız

ISO 45001:2018  
İSG Yönetim Sistemi



## Bilgi Güvenliği Politikamız

ISO 27001  
Bilgi Güvenliği Yönetim Sistemleri





**MATESİS**  
MEKANİK MÜHENDİSLİK



# Kalite, Çevre ve İş Sağlığı Güvenliği Politikalarımız

## KALİTE POLİTİKAMIZ

- Proje, imalat, montaj ve diğer hizmetler ile azami seviyede müşteri memnuniyetinin sağlanması.
- Teknolojiyi sürekli takip ederek her zaman rakiplerinden önde olma isteğinin oluşturulması.
- Hizmetlerin zamanında, emniyetli, ekonomik bir şekilde ve kaliteden ödün verilmeden gerçekleştirilmesi.
- Çevre ve İSG mevzuatına uygun olarak doğaya saygılı olunması, çalışanları için sağlıklı ve güvenli iş ortamının sağlanması.

## ÇEVRE POLİTİKAMIZ

- Çevre ile ilgili yasal mevzuatlara ve düzenlemelere uyulması.
- Üretilen atıkların, doğaya atılmasını önleyerek, çevreye ve insana zarar vermeyecek şekilde bertaraf edilmesi.
- Doğal kaynakların kullanımının azaltılarak, geri dönüşümlü malzemelerin kullanımına özen gösterilmesi.
- Çalışanlarımızın, müşterilerimizin ve tedarikçilerimizin çevre konusunda bilinçlendirilmesi.

## İŞ SAĞLIĞI VE GÜVENLİĞİ POLİTİKAMIZ

- İSG çalışmaları kapsamında üst yönetim tarafından her türlü kaynağın tahsis edilerek, çalışanlarımız ile birlikte alt yüklenici ve tedarikçi firma elemanlarının eğitimlerle bilinçlendirilmesi.
- Tüm çalışanların yaptığı işe uygun ekipman/teçhizatı kullanarak, ilgili prosedür ve talimatlara göre sorumluluklarının bilincinde ve çevreye zarar vermeyecek şekilde faaliyetlerinin yürütülmesi.



# SÜRDÜRÜLEBİLİR KALKINMA HEDEFLERİ

Matesis Mühendislik, çevresel, sosyal ve ekonomik açıdan sürdürülebilir bir dünya için mühendislik ve teknoloji gücünü stratejik becerileri ile birleştirerek yenilikçi girişimlerde bulunan, toplumda değer yaratma hedefini ön planda tutan, sürekli gelişen, güçlü bir ekibiz Varoluş amacımızdan ilham alarak Beraberliği, Gelişim, Azim, Akıcılık ve Saygı değerlerimiz doğrultusunda sürdürülebilirlik yaklaşımımızı değer zincirimiz boyunca iş yapış biçimimize entegre ediyoruz.

## 2021 Yılından Beri Birleşmiş Milletler Küresel İş Birliği Sözleşmesi İmzacısıyız.

Tüm operasyonlarımızda, insan hakları, çalışma standartları, çevre ve yolsuzlukla mücadele konularına yönelik 10 evrensel ilkeye uygun şekilde hareket ediyoruz Matesis Mühendislik Birleşmiş Milletler Küresel İşbirliği Sözleşmesi'nin 17 Sürdürülebilir Kalkınma Hedefinin (SKH) 11'ini kabul etmiştir.

BM Küresel İlkeler Sözleşmesi İlerleme Raporu, bir şirketin BM Küresel İlkeler Sözleşmesi Prensiplerinin uygulanmasına yönelik çalışmaları hakkında paydaşlarını bilgilendirmesi için yayınlanan yıllık beyandır. Esas amacı, sürdürülebilirlik performansına dair bilgilendirmeyi sağlayan bir araç görevi görmektir.

## Sürdürülebilir Kalkınma Hedefleri

Sürdürülebilir Kalkınma Hedefleri (SKH), diğer bir deyişle Küresel Hedefler, yoksulluğu ortadan kaldırmak, gezegenimizi korumak ve tüm insanların barış ve refah içinde yaşamasını sağlamak için 17 Sürdürülebilir Kalkınma Hedefini (SKH) kabul etmiştir.

SKH 'ler gelecek nesiller için yaşamı sürdürülebilir biçimde iyileştirmek için, bugün de doğru seçimleri yapacak şekilde ortaklı pragmatizm ruhuyla yürür. Tüm ülkelere, Kendi önceliklerine ve Dünya'nın karşı karşıya olduğu çevre sorunlarına uygun olarak benimseyecekleri açık rehberlik ve hedefler sağlar. sürdürülebilir Kalkınma Hedefleri, kapsayıcı bir gündemdir yoksulluğun kök nedenlerine iner ve hem insanlar hemde gezegenimiz için pozitif değişiklik yapmak üzere bizleri birleştirir.



MATESİS  
MEKANİK MÜHENDİSLİK

TOBB



# SÜRDÜRÜLEBİLİR KALKINMA HEDEFLERİ





**MATESİS**  
MEKANİK MÜHENDİSLİK

**TOBB**



# ÜYE OLDUĞUMUZ KURUM VE KURULUŞLAR







MATESİS  
MEKANİK MÜHENDİSLİK

TOBB



# ISKAV SEKTÖR İŞ ETİK İLKELERİ BEYANI İMZACISIYIZ

## Dürüstlük

Onurlu, dürüst ve yüksek ahlak kurallarına bağlı kalır. Hiçbir yolsuzluğa katılmaz, yolsuzluğu desteklemez ve göz yummaz. Kar etmek ve çıkar sağlamak için rüşvet ilişkisine girmezler. Haksız rekabeti kabul etmezler.

## Güvenilirlik

Kendisine ve firmalara karşı duyulan güveni sarsıcı ve saygınlığa zarar verecek tutum ve davranışlarda bulunmazlar. Ürün, hizmetlerinin sorumluluklarını taşırlar, gereğini yerine getirmekten kaçınmazlar. Çalışanlarıyla ilgili kişisel bilgilerin güvenlik içinde korunmasını ve gizli kalmasını sağlarlar.

## Adil Olmak

Kendisine haksız rant talep edilmesini kabul etmez, aracılık yapmaz, aracılık yapmalarını istemez, kendisine yapılacak bu yöndeki teklifleri reddeder. Yüksek ahlaka uygun tutum ve davranış içinde olurlar.

## Sadakat

Saklı tutulması gereken hiçbir bilgiyi elde etmeye çalışmazlar ve çıkarları için kullanmazlar. Firma gizliliğine dikkat eder, şirketten ayrılmış bile olsa eski firmasının özel bilgileri çıkarı için kullanmazlar.

## Sözünü Tutmak

Verdiği sözleri yerine getirmede özen gösterirler. Üstlendiği borçlarını zamanında ve eksiksiz yerine getirirler.

## Vatandaşlık Sorumluluğu

Vergileri zamanında öderler. Toplumsal sorumluluğun gereklerini yerine getirirler.

## Başlıklarının Hakkını Korumak

Çalışanları ile olan ilişkilerinde; dürüstlük, adil yönetim, eşitlik, kişiliklerine saygı ve güvenli çalışma ortamı sağlar, kişileri yasalara aykırı işlemler yapmaya zorlamazlar. Çalışanların hakları ile ilgili ırk, renk, cinsiyet, din, siyasi düşünce, felsefi inanç, mezhep ayrıcalığı yapmazlar.

## Yasalara Karşı Saygılı Olmak

Üyeler tüm faaliyetlerinde ülkemizin ve iş yaptığı ülkelerin hukuk düzenine saygı gösterir ve yasalara uyar. Yasadışı ya da suç olacak faaliyetlere girmezler. İş ve toplum ahlakının onaylamayacağı yol ve yöntemlere başvurmazlar.

## En İyinin Peşinde Olmak

Verilen kararlar ile yerel ekonomilerin olumlu etkilenmesini sağlar. Ülke kaynaklarının israfı ve toplumun yoksullaşmasının önlenmesini sağlar. Sosyal hizmetlere ve altyapıya kaynak imkanlarını sağlarlar.

## Yaptıklarının Hesabını Verebilmek

Tekliflerinde ve mukavele görüşmelerinde açıklık temel ilkesinden ayrılmazlar. Kamu ve özel teşebbüs ile yapılan anlaşmalarda şeffaflık prensiplerini ön plana alır ve her türlü faaliyetin hesabını verirler.

## Çevre Bilinci

Çevrenin korunması için her türlü özveriyi sağlar. çevre bilincinin yayılması için çalışmalar yapar.

## Üye Sorumluluğu

Dernek hakkında kamuoyunda haksız tutum ve davranış içine girmez. dernek tüzüğüne aykırı ve derneği lekeleyen eylem, işlem yapamaz.

## İklimlendirme Sektörü İş Etik Kodlarının Uygulanması

Katılımcı firma hazırlanmış olan İklimlendirme Sektörü İş Etik Kodlarından firmasının hayata geçirebileceği maddeleri kalite el kitabına ekler ve web sitesinde ilan eder.



ISKAV  
ISITMA SOĞUTMA KLİMA  
ARAŞTIRMA ve EĞİTİM VAKFI



MATESİS  
MEKANİK MÜHENDİSLİK



TOBB



## Türkiye'nin Hızlı Büyüyen Şirketleri 2021

MATESİS MÜHENDİSLİK MÜŞAVİRLİK PROJE  
DANIŞMANLIĞI İNŞAAT TAAHHÜT VE TİCARET A.Ş.  
2021 yılı Türkiye 100 Programı 16.'sı



TOBB

tepav



vodafone  
business

MATESİS A.Ş. **TÜRKİYE'NİN 16.**  
**İZMİR'İN 2. EN HIZLI BÜYÜYEN FİRMASI**





**MATESİS**  
MEKANİK MÜHENDİSLİK

TOBB

